Hitz AG I Bauherrenkompetenz
Hüttenwiesstrasse 28
CH-9016 St. Gallen

info@hitzag.ch
www.hitzag.ch

Quelle: www.thurvita.ch

Sanierung und Erweiterung Alterszentrum Sonnenhof Wil

Funktion:
Bauherrenvertretung, Bauherrenberatung
Projektleitung Machbarkeit
Öffentliche Beschaffung, Organisation Projektwettbewerb
Projektbegleitung Bauprojekt

Bauherrschaft:
Thurvita AG Wil

Referenzpersonen:
Alard du Bois-Reymond, CEO Thurvita AG
Andreas Bucher, Leiter Hotellerie
Esther Kramer, Leiterin Finanzen

Machbarkeitsstudie 2018

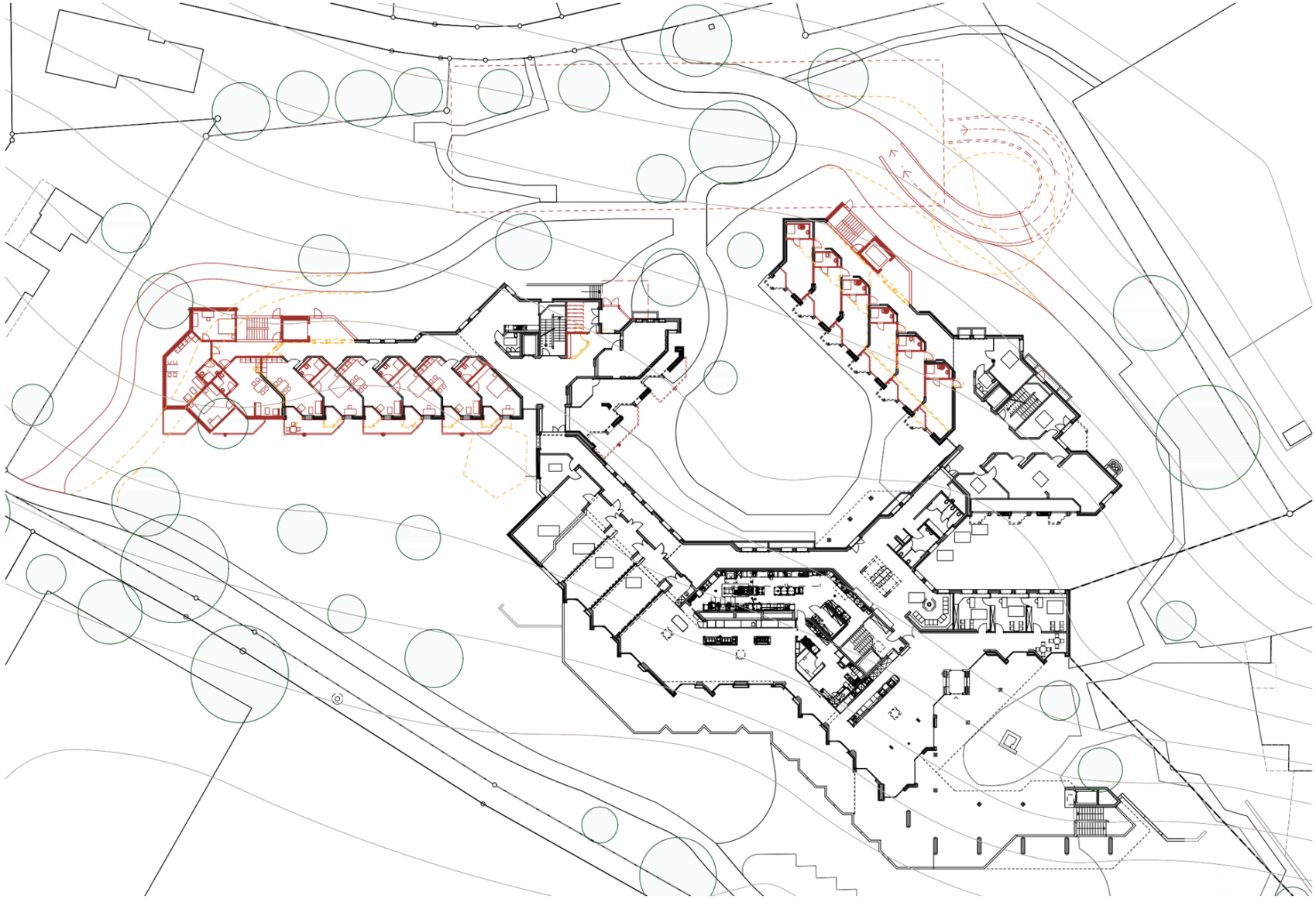

Quelle: K&L Architekten St.Gallen

Siegerprojekt Wettbewerb 2020

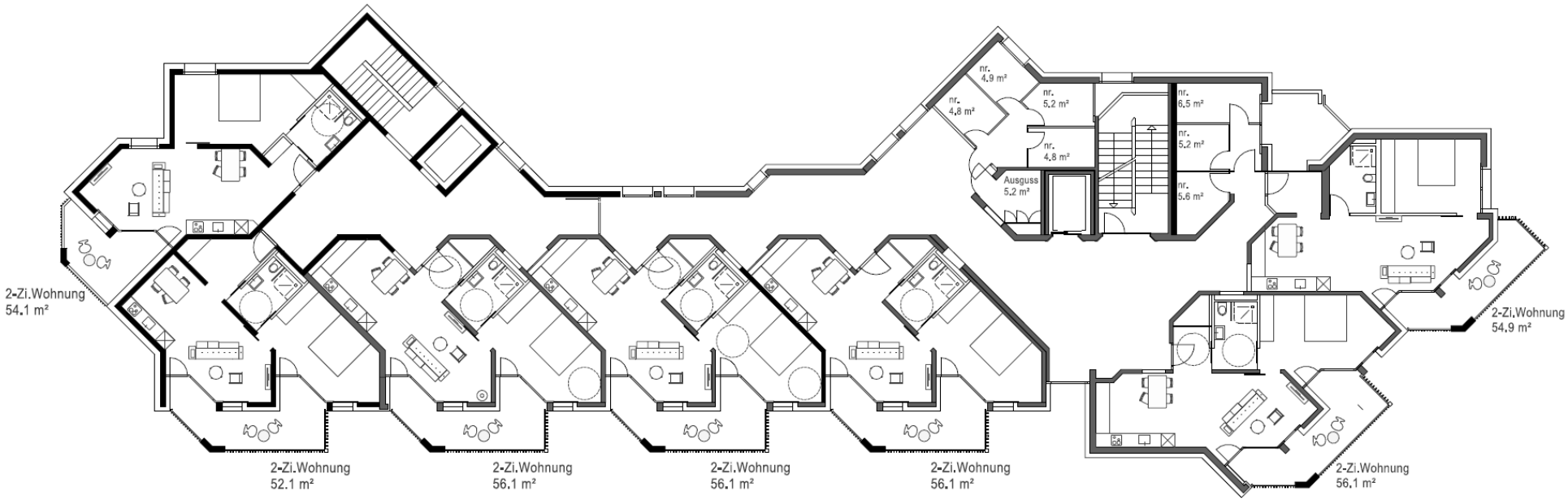

Quelle: KimLim Architekten St.Gallen